

comune di UDINE

TAV. 1

impresa BOBBO CARLO & C. s.n.c.

variante in corso d'opera per la costruzione

di un fabbricato bifamiliare denominato

residenze " AMBRA "

in via S.Giovanni d'Antro

progetto Arch. BOBBO GIUSEPPE - Udine

PLANIMETRIE

demolizioni 

rifacimenti 

SCALA 1: 100

il committente

il progettista

Comune di Udine - v.S.Giovanni d'Antro - Fg.43 - mapp. 799-864
Scala 1:1000

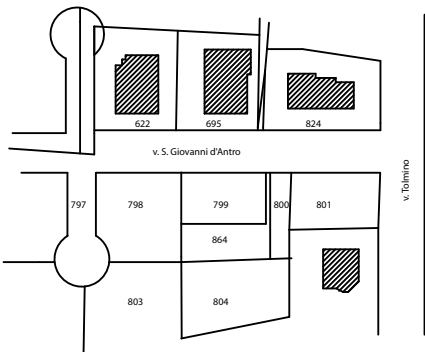

PIANO SCANTINATO

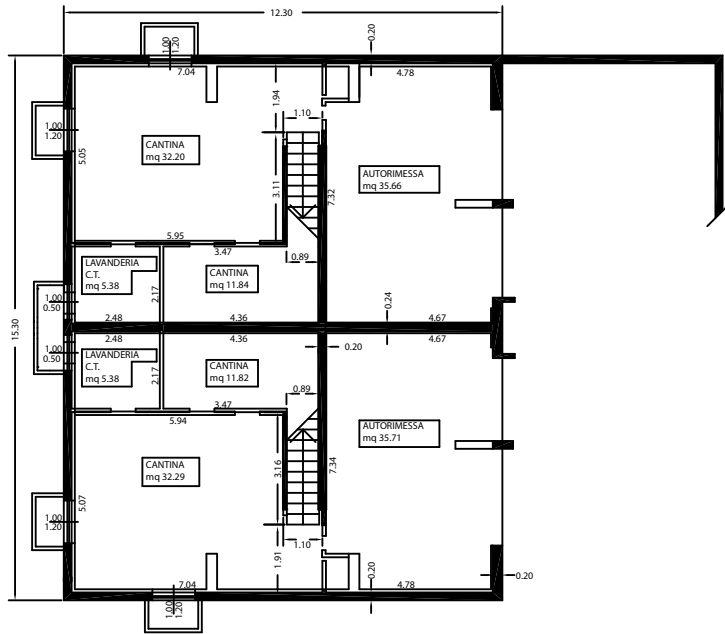

PIANO TERRA

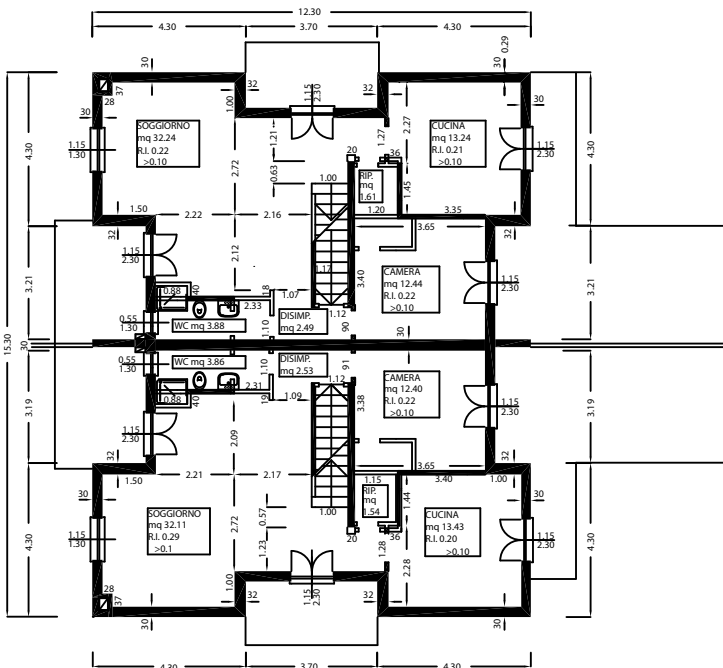

PIANO PRIMO

